

PRODUCTION MENSUELLE DE PIECES METALO-PLASTIC

La production de chaque pièce nécessite fr. 10.- de matière et d'énergie.
Elles sont vendues au prix unitaire de fr. 28.-.

1 machine de fabrication coûte 15'000, elle permet de produire jusqu'à 1'200 pièces.
Un employé peut faire fonctionner 3 machines simultanément (Salaire fr. 5'000.-).

Quantité produite	0	500	1'000	1'500	2'000	2'500	3'000	3'500	4'000
Frais fixes	20'000	20'000	20'000	35'000	35'000	50'000	50'000	50'000	70'000
Frais proportion.	0	5'000	10'000	15'000	20'000	25'000	30'000	35'000	40'000
PRC total	20'000	25'000	30'000	50'000	55'000	75'000	80'000	85'000	110'000

Résultat net	-20000	-11000	-2000	-8000	1000	-5000	4000	13000	2000
CAN	0	14000	28000	42000	56000	70000	84000	98000	112000

PRC unitaire	20'000	50.-	30.-	33.35	27.50	30.-	26.65	24.30	27.50
PVN unitaire	28.-	28.-	28.-	28.-	28.-	28.-	28.-	28.-	28.-

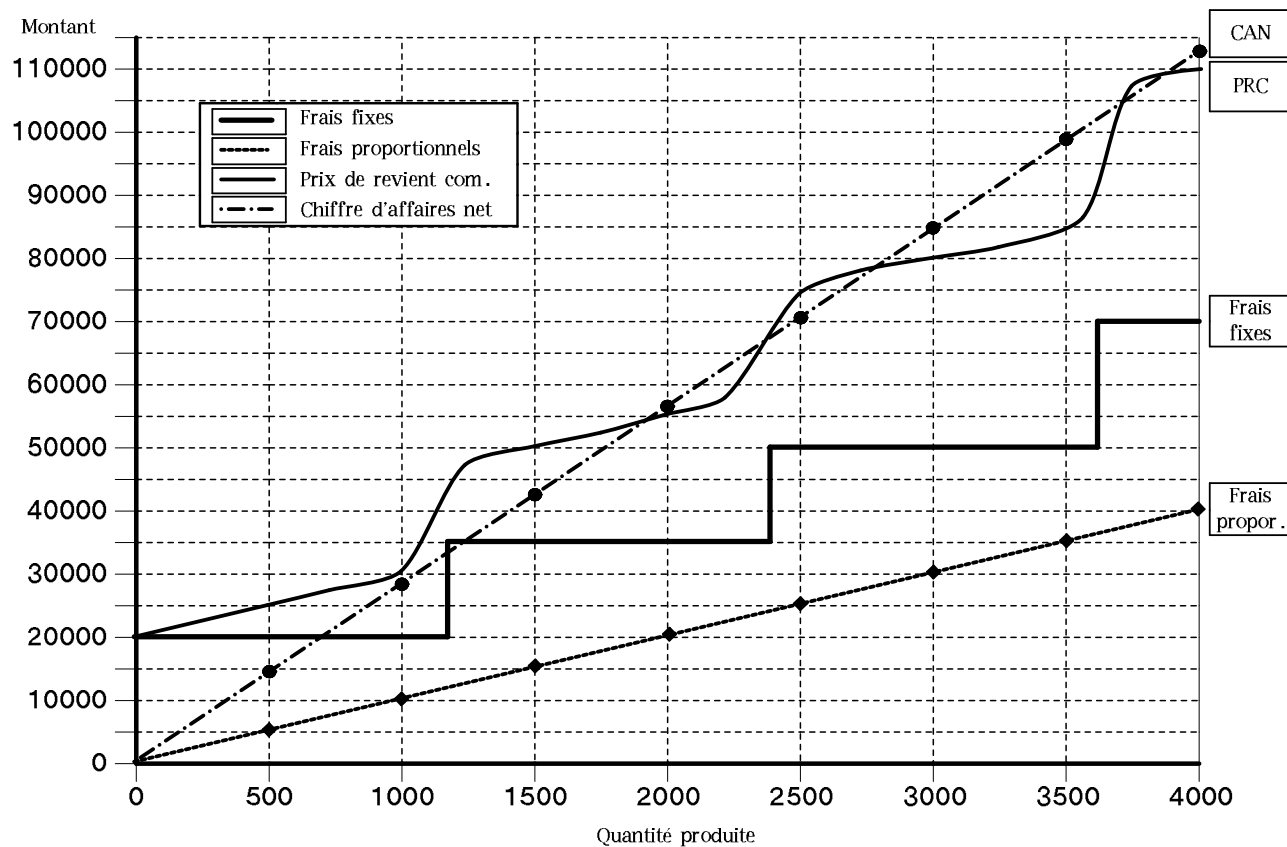

PRODUCTION MENSUELLE DE PIECES METALO-PLASTIC

La production de chaque pièce nécessite fr. 10.- de matière et d'énergie.
Elles sont vendues au prix unitaire de fr. 28.-.

1 machine de fabrication coûte 15'000, elle permet de produire jusqu'à 1'200 pièces.
Un employé peut faire fonctionner 3 machines simultanément (Salaire fr. 5'000.-).

Quantité produite	0	500	1'000	1'500	2'000	2'500	3'000	3'500	4'000
Frais fixes									
Frais proportion.									
PRC total									

Résultat net									
CAN									

PRC unitaire									
PVN unitaire	28.-	28.-	28.-	28.-	28.-	28.-	28.-	28.-	28.-

