

# Organisation hiérarchique d'une entreprise

## La pyramidale

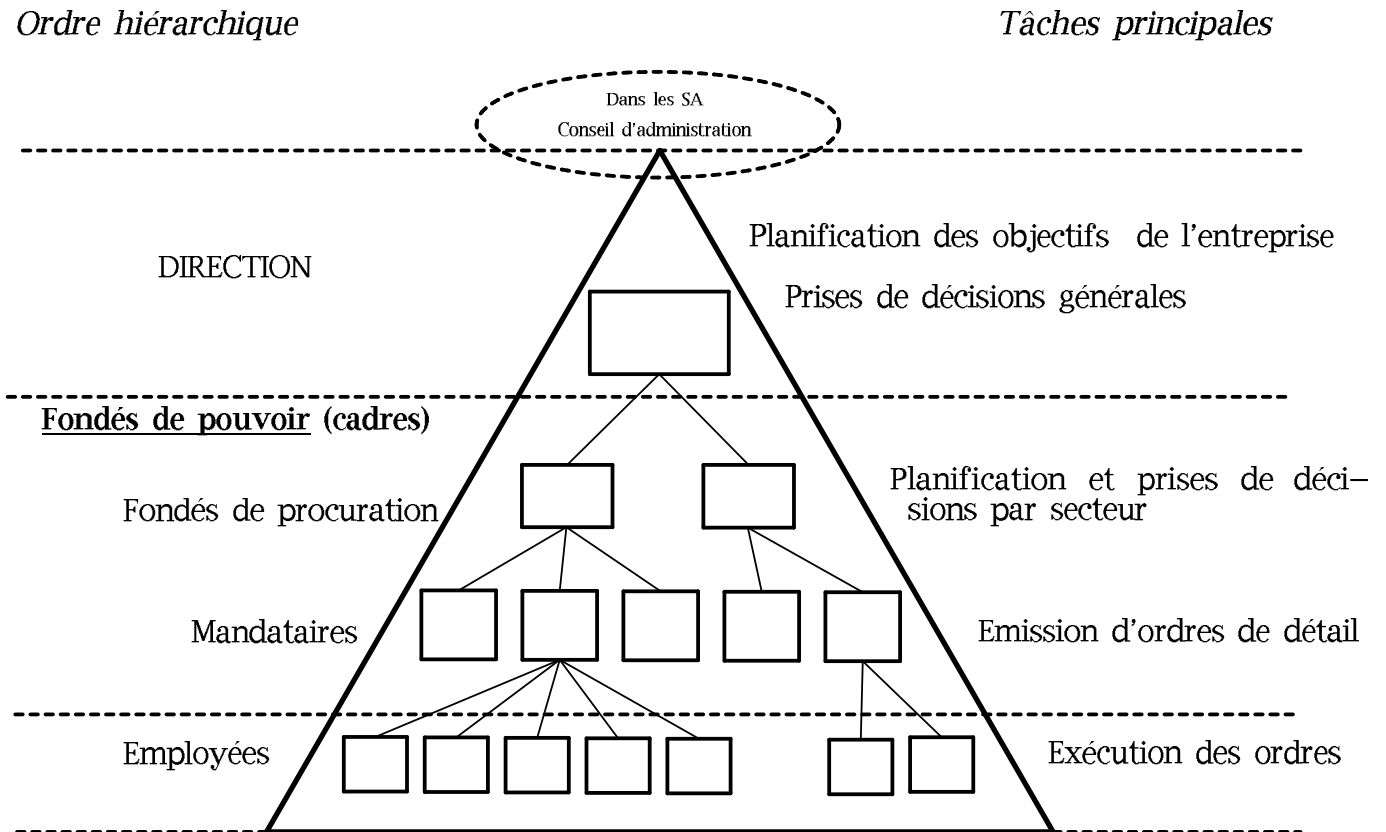

Le fondé de procuration est le plus important des fondés de pouvoir. C'est un cadre qui est autorisé par le chef d'entreprise à exécuter toutes les opérations nécessaires à la marche de l'entreprise et à signer en son nom avec la mention " par procuration" (ppon). La procuration doit être inscrite au Registre du Commerce.

# Organisation hiérarchique d'une entreprise

## La pyramidale

*Ordre hiérarchique*

*Tâches principales*

